



I N M E R S I Ó N L I N G Ü Í S T I C A E N E L
E X T R A N J E R O



Wake Out

ENGLISH



MALAHIDE

Irlanda

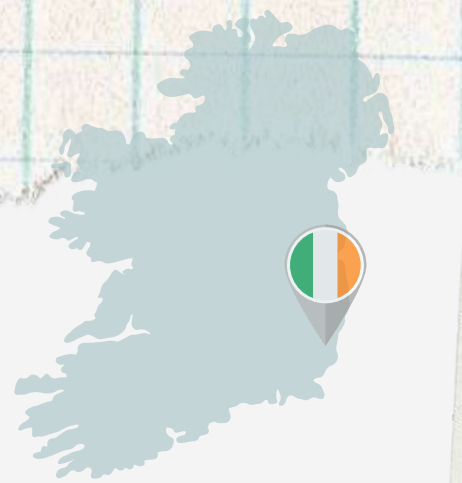

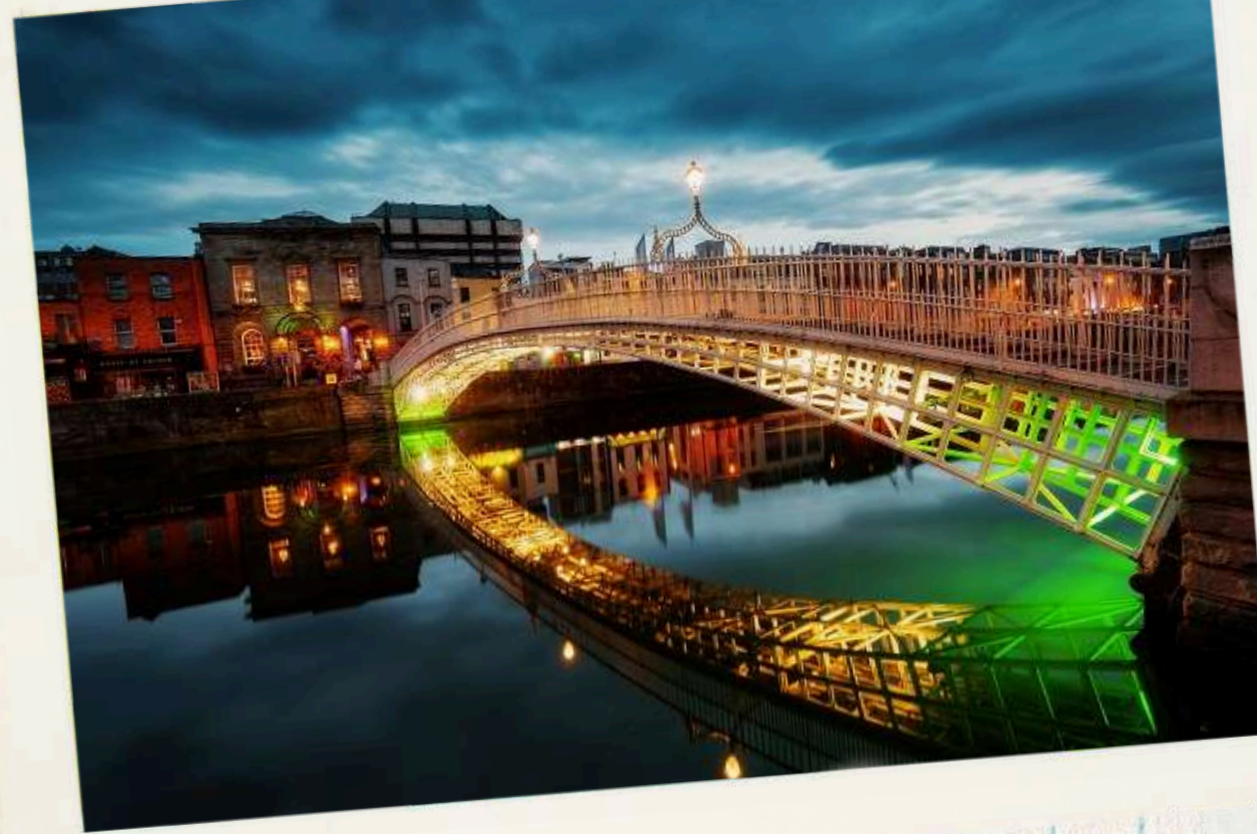

¿QUÉ INCLUYE EL PROGRAMA?



- 🕒 NO incluye el autobús al aeropuerto.
- 🕒 Vuelos ida y vuelta con maleta facturada de 15-20-23 kg dependiendo de la compañía.
- 🕒 Traslados en el país de destino.
- 🕒 Alojamiento compartido en familia por parejas (régimen de pensión completa y *packed lunch*).
- 🕒 3 horas diarias de clase de lunes a viernes (máximo 16 estudiantes por clase).
- 🕒 Actividades y visitas todos los días después o antes de las clases.
- 🕒 2 excursiones de día completo.
- 🕒 Test inicial, clases por niveles y certificado de curso MCERL.
- 🕒 Staff de Nubra acompañante
- 🕒 Material didáctico específico del curso
- 🕒 Seguro “Tranquilidad Nubra”

ACTIVIDADES

ICE
Irish College of English

PROGRAMA ORIENTATIVO DE 10 DÍAS

Malahide

**Las actividades y excursiones pueden sufrir modificaciones dependiendo de la temporada, por razones ajenas a la organización, meteorológicas, o por prestaciones en los servicios de transporte.*

DAY 1



*Llegada y bienvenida de las familias
Día en familia*



DAY 2

Morning: English Classes
Afternoon: Orientation Tour of Malahide



DAY 3

Morning: English Classes
Afternoon: Dublin City Centre Guided Walking Tour



DAY 4

Morning: English Classes
Afternoon: Museum



DAY 5

Morning: English Classes
Afternoon: Shopping in city centre



DAY 6

Morning: English Classes & Certificates
Afternoon: English Culture/ Sports



DAY 7

Morning: English Classes
Afternoon: Malahide Castle Tour and Treasure Hunt



DAY 8

Full day excursion to Glendalough /
Kilkenny



DAY 9

Full day excursion to Howth / Bray



DAY 10



BYE BYE, SEE YOU SOON ...

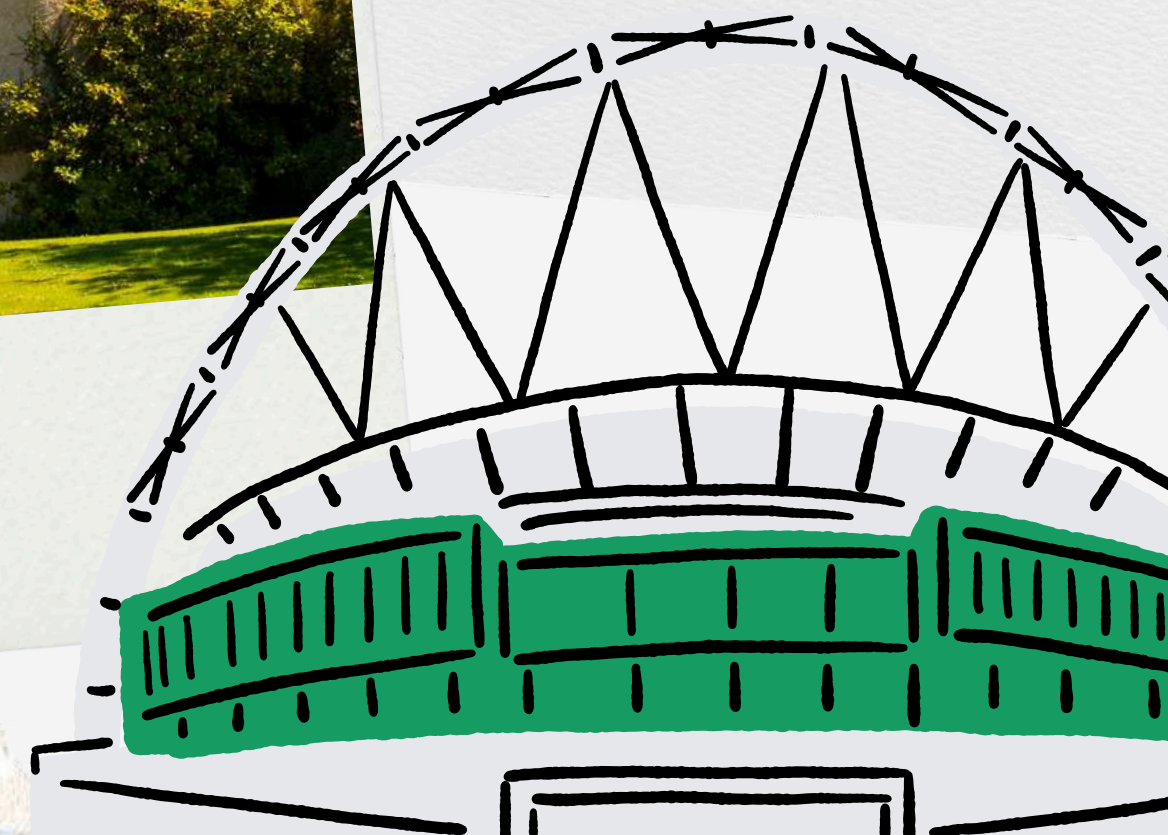

SEGURO

“TRANQUILIDAD NUBRA”

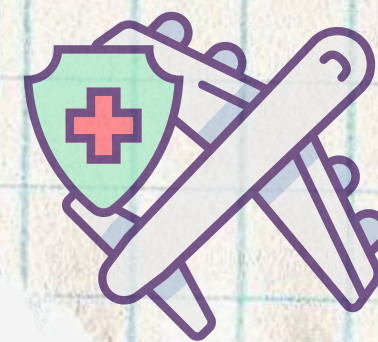

- Cobertura **ILIMITADA** de asistencia y hospitalización en el extranjero.
- Anulación de la participación en casos determinados que imposibiliten viajar por causas médicas, siempre que la pertinente justificación documental*.
- Desplazamiento de un acompañante en caso de hospitalización superior a 2 días.
- Prórroga de estancia del asegurado en hotel.
- Transporte o repatriación sanitaria de heridos y enfermos.
- Gastos odontológicos de urgencia en el extranjero.
- Transporte o repatriación de los asegurados.
- Transporte o repatriación de fallecidos.
- Regreso anticipado a causa de fallecimiento u hospitalización de un familiar de primer grado.

***Nota:** Todas las coberturas están sujetas a la presentación de la documentación requerida, la apertura del siniestro por parte de la aseguradora y su revisión y decisión final. Los importes exactos de las coberturas pueden consultarse en el condicionado general. NUBRA actúa como intermediario con la correduría de seguros Triple A León y en ningún caso se compromete a estos reintegros al depender de terceros. No se reembolsarán los 55 € correspondientes al coste de emisión del seguro. Para consultar el condicionado general, contáctanos.



ALOJAMIENTO EN FAMILIAS

TRANSPORTE PÚBLICO

ALOJAMIENTO
COMPARTIDO (MÁX. 2
ESTUDIANTES)



COMIDA

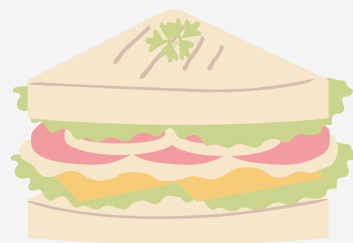

ACOMPañANTE NUBRA

El responsable acompañante de NUBRA servirá de nexo entre los alumnos y la organización y se asegurará de que todo transcurra según lo previsto en todo momento.

Estará a disposición de los participantes las 24 horas del día.



DOCUMENTACIÓN NECESARIA

- Pasaporte original (**6 meses de vigencia**)
- **DNI** original (para alumnos con nacionalidad española); TIE original para alumnos con otras nacionalidades.
- **Visado** si la **nacionalidad lo requiere**.
- **Tarjeta Sanitaria Europea** original.
- **Autorización policial** para el viaje fuera del territorio nacional para menores. LAS CIRCULARES TIENEN LOS DATOS ESPECÍFICOS. En caso de llevar medicación SIEMPRE con justificante médico.

BECA FUENENGLISH



BENEFICIARIOS Y REQUISITOS

- Alumnos/as de ESO/Bachillerato o Formación Profesional, empadronados y residentes en Fuenlabrada a fecha de 1 de enero de 2026. Deberán encontrarse empadronados tanto el alumno/a como la madre y el padre o tutor legal del mismo/a.
- La unidad familiar ha de estar al corriente de pago con el Ayuntamiento de Fuenlabrada antes y durante la asignación de la beca y el viaje.
- Será requisito para ser alumno/a beneficiario, no haber resultado igualmente beneficiario en ninguna de las tres convocatorias FUENGLISH anteriores.



BECA FUENENGLISH

CUANTÍA



FIJA

CONCEPTO	PAÍS ANGLÓFONO	PAÍS NO ANGLÓFONO
CUANTÍA FIJA MÍNIMA POR ALUMNO/A (PARA TODOS LOS ALUMNOS/AS)	300€	200€
ALUMNO/A CUYA RENTA FAMILIAR SE ENCUENTRE ENTRE 14.314,00€ Y 47.494,00€ Y HAYA SOLICITADO FUENBECA 2025/2026	+100€	+100€
ALUMNO/A CUYA RENTA FAMILIAR SEA INFERIOR A 14.314,00€ Y HAYA SOLICITADO FUENBECA 2025/2026	+200€	+200€

VARIABLE

- Determinada por el tipo de programa (estancia o intercambio), el país de destino (anglófono o no anglófono), el número de días de estancia en el extranjero, y en función del número de alumnos/as subvencionables que participen en el programa.



¿CÓMO INSCRIBIRSE?

3 PASOS

- 1** Rellena el ANEXO 5 de forma online en la página web oficial del Ayuntamiento de Fuenlabrada con el objetivo de solicitar la obtención de la beca FUENGLISH 2026, posteriormente se debe de imprimir el documento que se genera y este mismo tendrá que ser entregado en el centro educativo.
- 2** Realizar el **pago** de la **reserva**, la cuantía está señalada en la circular informativa (llevar al centro educativo el justificante de pago)
- 3** Inscribirse en el **portal web** del centro desde la **página oficial de Nubra SL**



¿CÓMO INSCRIBIRTE?

Portal Web

INTRODUCIR USUARIO Y

- <https://www.nubra.es/> ➔ Usuarios ➔ **CONTRASEÑA CORRESPONDIENTE A LA SEÑALADA EN LA CIRCULAR**





Usuarios



¿Qué debo hacer para apuntarme? **Lo primero que tenemos** que hacer para participar es inscribirse en el programa, para ello debéis **completar el formulario** que dejamos en el botón que verás al final de este texto.

¡Pronto publicaremos más información sobre el viaje (fechas, precio, forma de pago, etc.)!

Pincha aquí para inscribirte



Si tienes dudas, recuerda que puedes consultar en el centro escolar o a través de info@nubraeducacion.es

WAKE ABROAD



¡Oportunidad única!

Año escolar en el extranjero

Experiencia holística:

- ✓ Lingüística
- ✓ Social
- ✓ Educativa

Destinos: Cork y Waterford (Irlanda)

Si quieres saber más, llama al 987106365





N U B R A X F U E N E N G L I S H



Thank You!

